

Land und Leben – mein Immobilienmakler GmbH



Anspruchspartner: Johann Wasmeier
Hohensteiner Straße 1
09366 Stollberg
E-Mail: info@land-leben-immo.de
Tel. 0173 - 9414521

ANGEPASSTER PARZELLIERUNGSPLAN 1:1000 Variante 2 - 28.04.2022

28.04.22 (28.04.22 13:37:07)

VERMESSUNGSBÜRO ANDRÉ GREIM · ÖFFENTLICH BESTELLTER VERMESSUNGSINGENIEUR · ZWÖNITZER STRASSE 1 · 09366 STOLLBERG/ERZGEB.

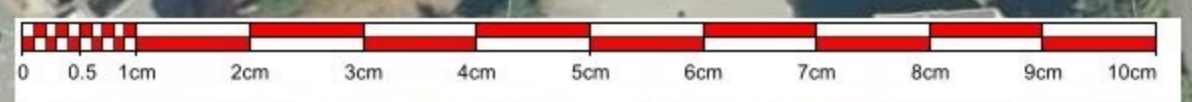
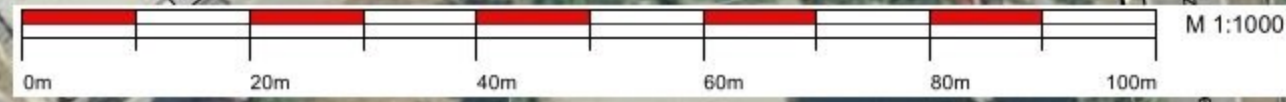
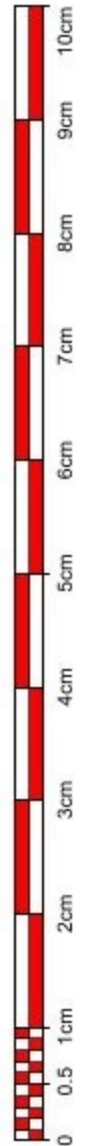
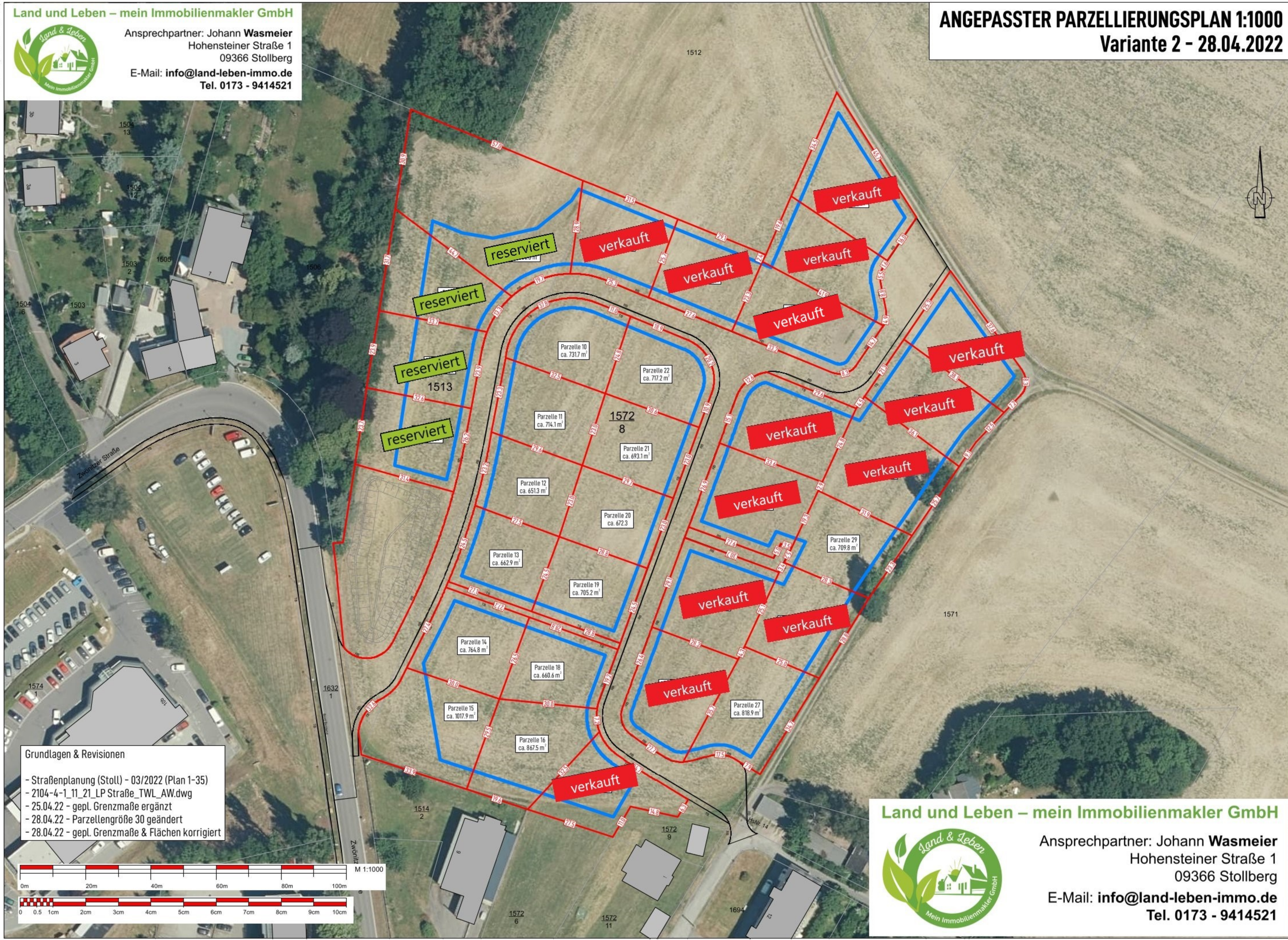

- Grundlagen & Revisionen**
- Straßenplanung (Stoll) - 03/2022 (Plan 1-35)
 - 2104-4-1_11_21_LP Straße_TWL_AW.dwg
 - 25.04.22 - gepl. Grenzmaße ergänzt
 - 28.04.22 - Parzellengröße 30 geändert
 - 28.04.22 - gepl. Grenzmaße & Flächen korrigiert

Land und Leben – mein Immobilienmakler GmbH



Anspruchspartner: Johann Wasmeier
Hohensteiner Straße 1
09366 Stollberg
E-Mail: info@land-leben-immo.de
Tel. 0173 - 9414521